

SONDAGE D'IMPACT DU COVID-19 SUR LES ENTREPRISES

Grand Sudbury - Édition d'avril

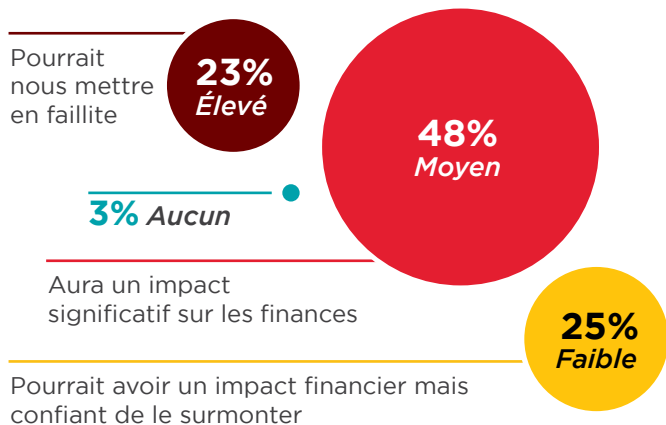

Risque stratégique à long terme



Nombre de répondants : 295

Impact sur les activités

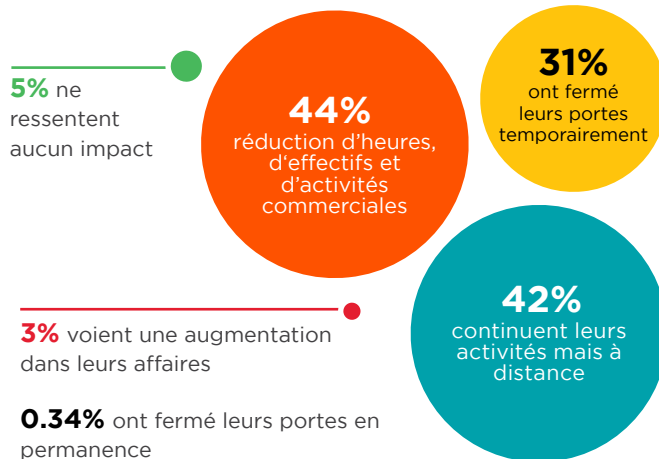

Nombre de répondants : 295

Grandeur de la main-d'œuvre 1er février au 1er avril

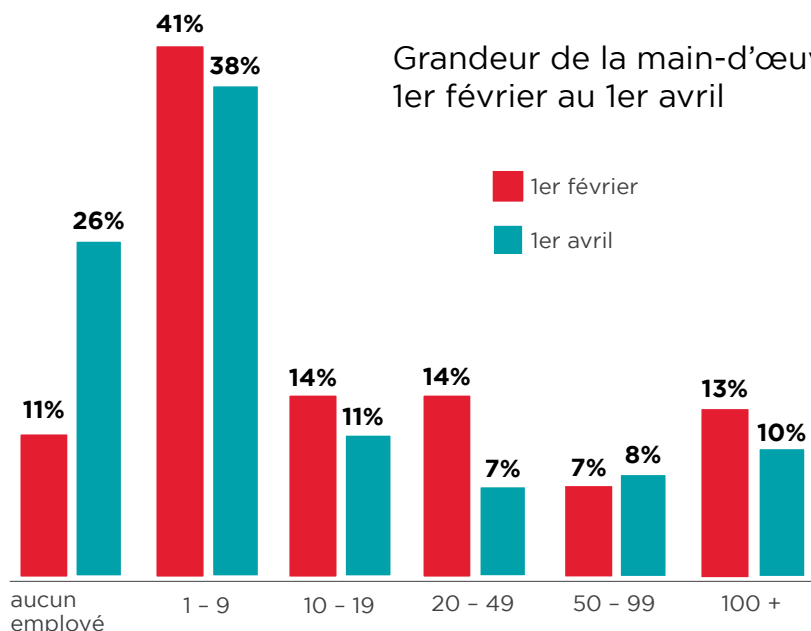

Nombre de répondants : 283

Employés mis à pied depuis le 23 mars

983 *Employés à temps plein*

684 *Employés à temps partiel*

153 *Employés saisonniers*

448 *Employés contractuels*

Nombre de répondants : 178

Estimation de la perte financière depuis le 10 mars

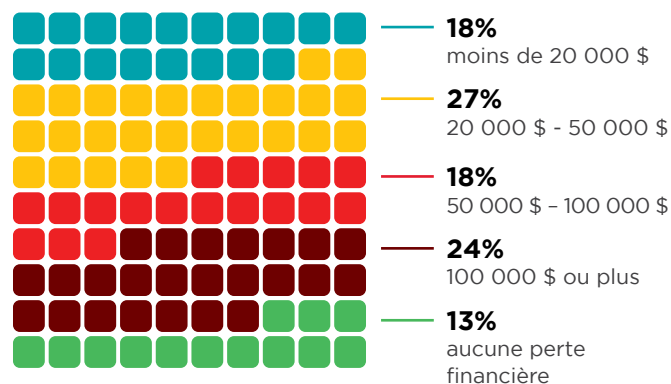

Nombre de répondants : 253

Viabilité prévue

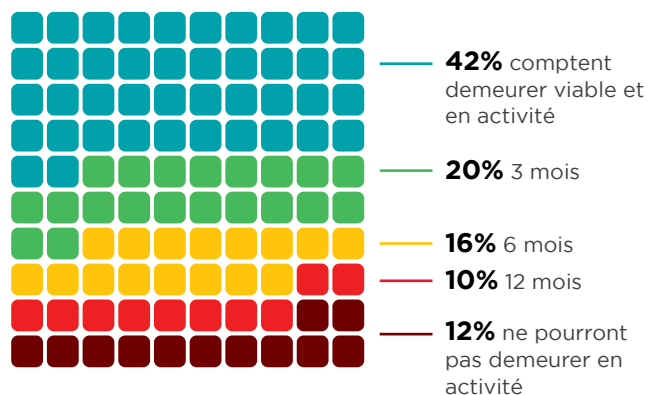

Nombre de répondants : 262

Voir le rapport complet ici: www.planningourworkforce.ca

Si vous avez des questions concernant les données de cette enquête, veuillez contacter

INFO@PLANNINGOURWORKFORCE.CA